

**РОЛЬ
СЕСТРИНСКОГО
ПЕРСОНАЛА
В ОРГАНИЗАЦИИ
ПРОВЕДЕНИЯ
КОРОНАРОГРАФИИ ПРИ
ОСТРОМ КОРОНАРНОМ
СИНДРОМЕ**



Трехуровневая модель оказания медицинской помощи



Система оказания экстренной специализированной кардиологической помощи в Чувашской Республике

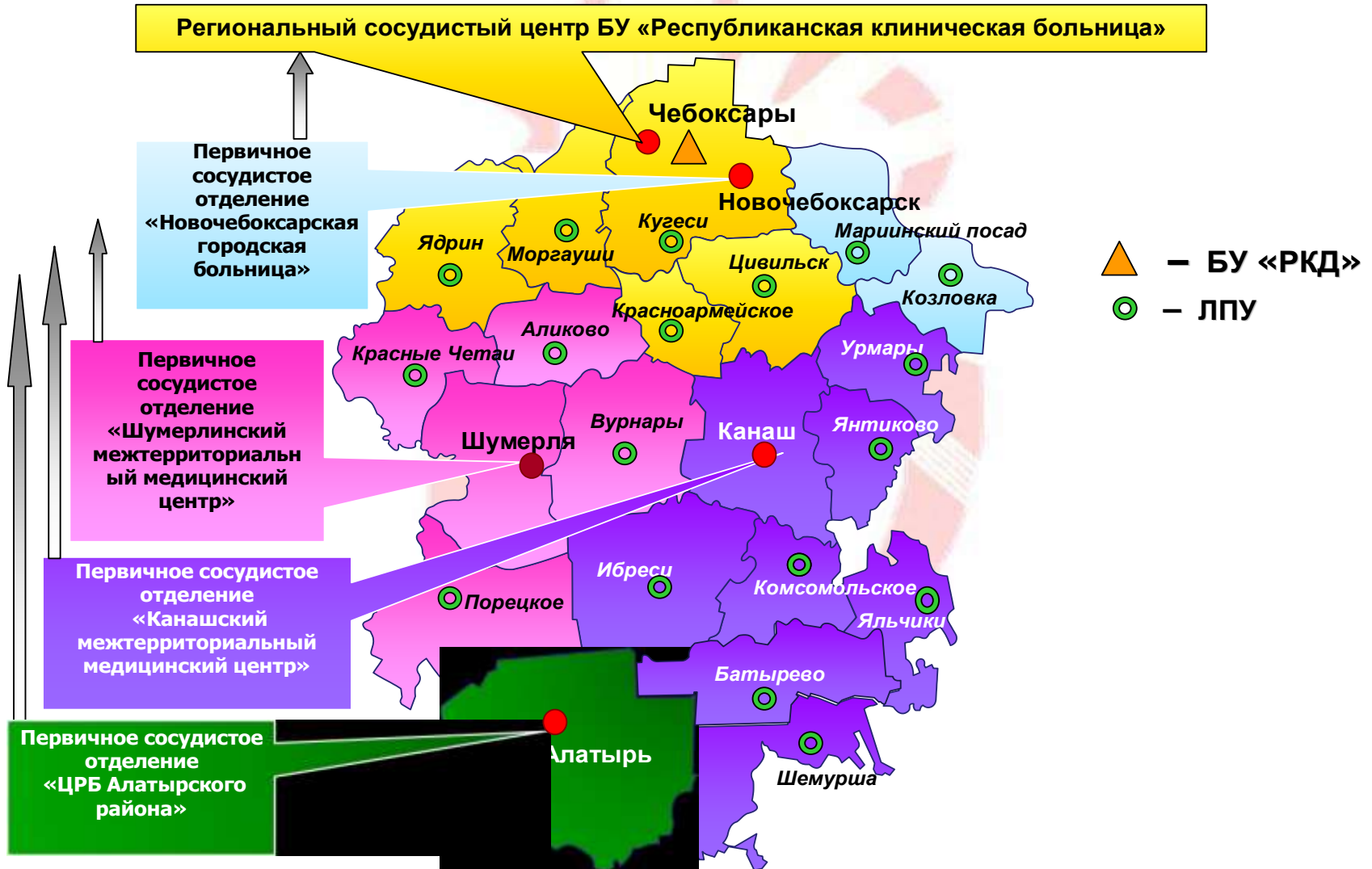

Мощность учреждения – 230 коек

**Консультативная поликлиника
137 посещений в смену**

**Кардиологическое отделение №1
30 коек**

**Кардиологическое отделение №2
28 коек**

**Кардиологическое отделение №3
(реабилитационное)
30 коек**

**Кардиологическое отделение №4
54 койки**

**Отделение реанимации
и интенсивной терапии
6 коек**

**кардиохирургическое отделение №1
30 коек**

**Кардиохирургическое отделение №2
20 коек**

**ОХЛСНРСиЭ
20 коек**

**Операционный блок
5 операционных**

**Отделение анестезиологии
и реанимации
12 коек**

**Отделение рентгенхирургических
методов диагностики и лечения**

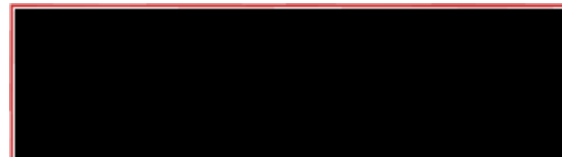

- Острый коронарный синдром (ОКС) - клиническое определение, обозначающее острый период коронарной болезни сердца, в ходе которого развиваются признаки, характерные для инфаркта миокарда, нестабильной стенокардии.



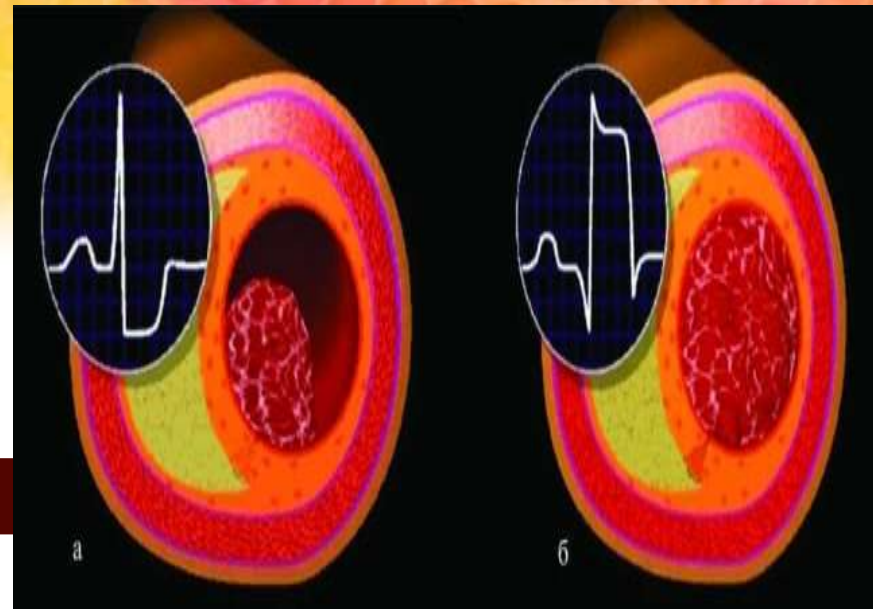
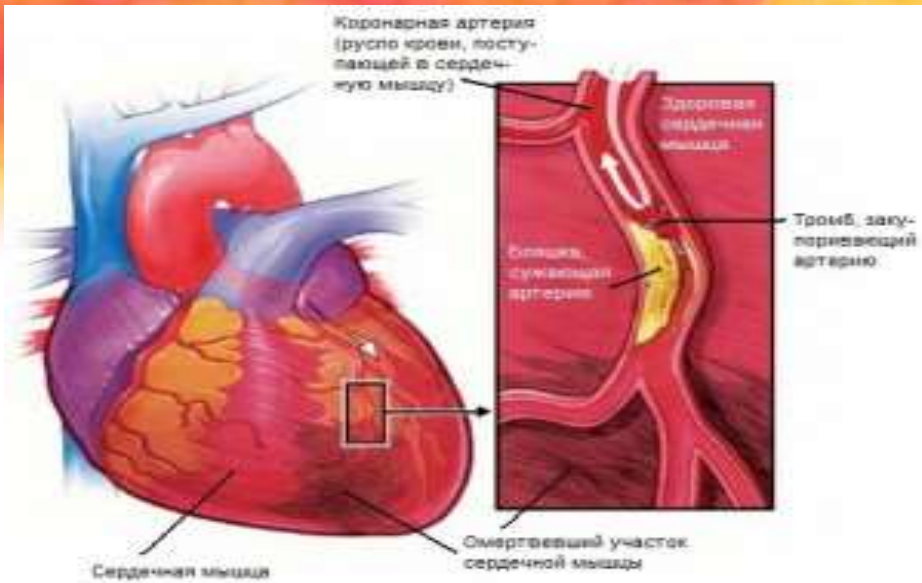

Коронарография сосудов сердца

– это рентгенографическое исследование артериальных сосудов сердца, которое позволяет выявлять место, степень и характер сужения внутреннего просвета артерий, с применением рентгеноконтрастного вещества.



Действия медицинских сестер при проведении коронарографии при остром коронарном синдроме

ПИЕМНЫЙ
ПОКОЙ



ЭКГ, ЭХО

Отделение
рентгенохирургической
диагностики и лечения



Общий вид рентгенооперационной

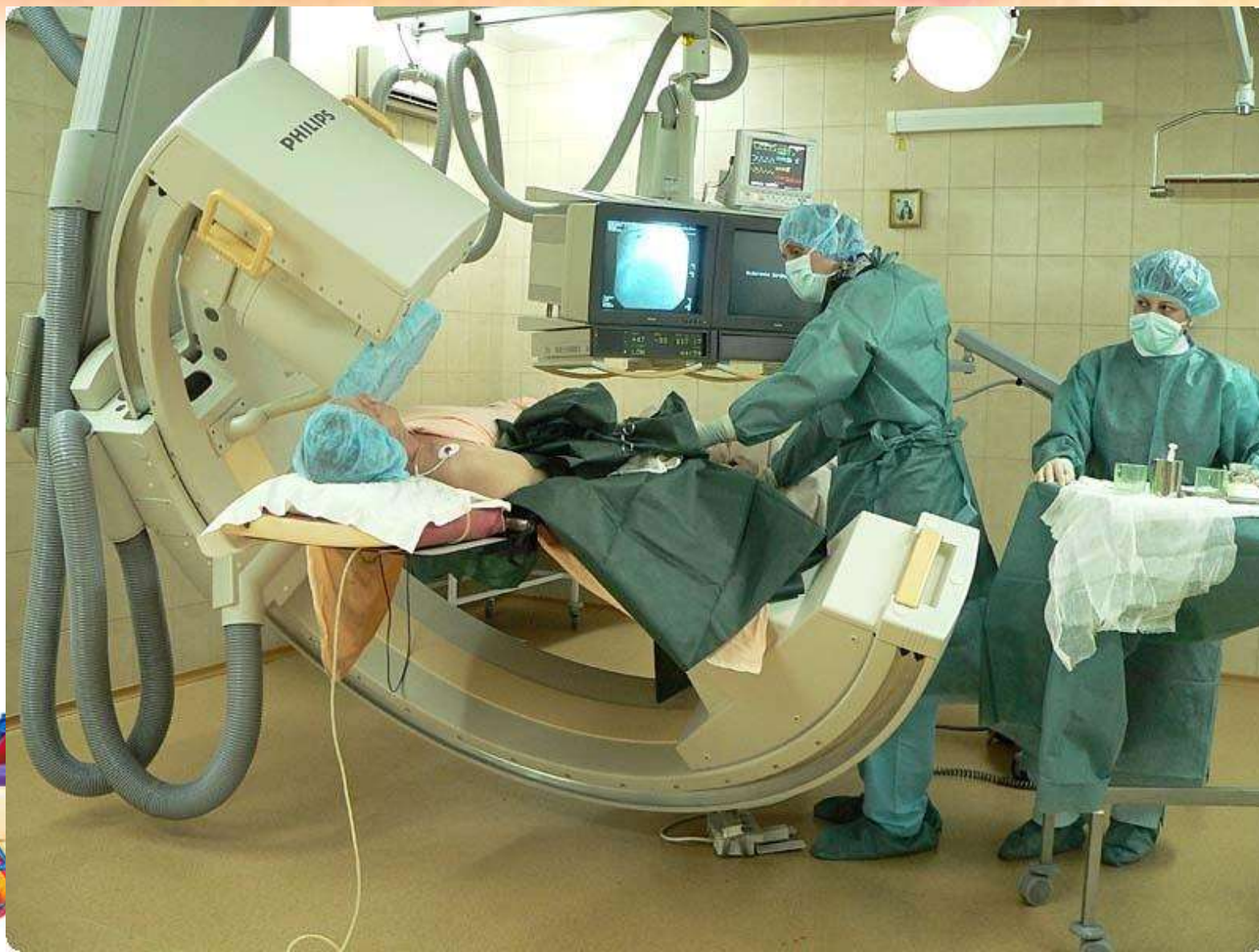

Сосудистый доступ - пункция по Сельдингеру

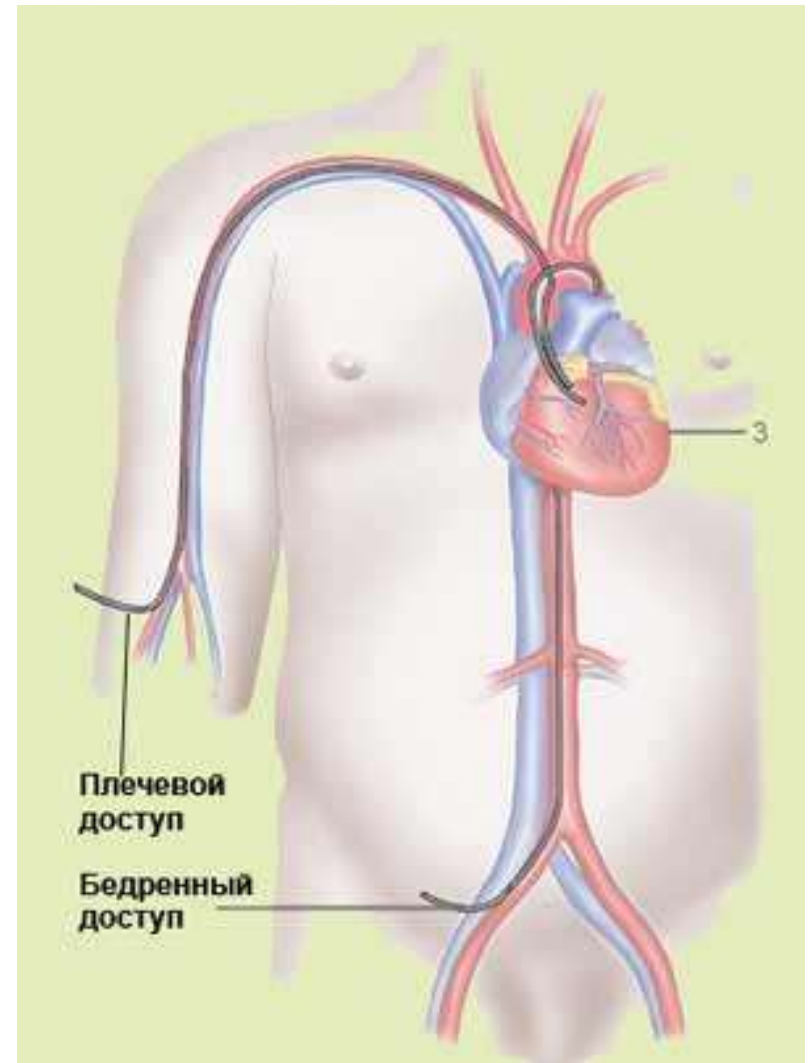
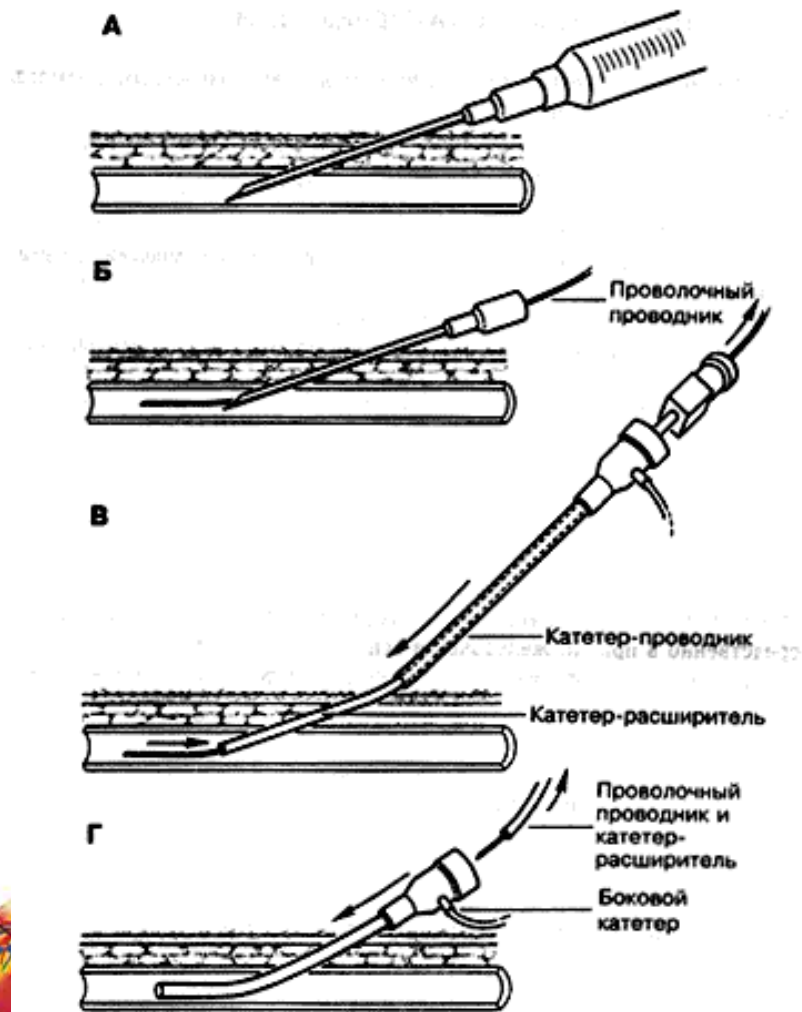



Особенности знаний медсестер в рентген-операционном отделении

- ▶ необходимо хорошо разбираться в применяемых расходных материалах, каждая разновидность которых различается по тем или иным параметрам,
- ▶ иметь навыки использования ангиографа,
- ▶ использование специализированного операционного белья,
- ▶ знать укладку при том или ином доступе,
- ▶ разбираться в рентген-контрастных веществах



Послеоперационные действия медицинских сестер

Палата для наблюдения за пациентом

- Подключение прикроватных мониторов с датчиками АД, ЭКГ и SpO₂
- Контроль гемостаза (контроль за давящей повязкой)
- Контроль показателей жизненно-важных функций

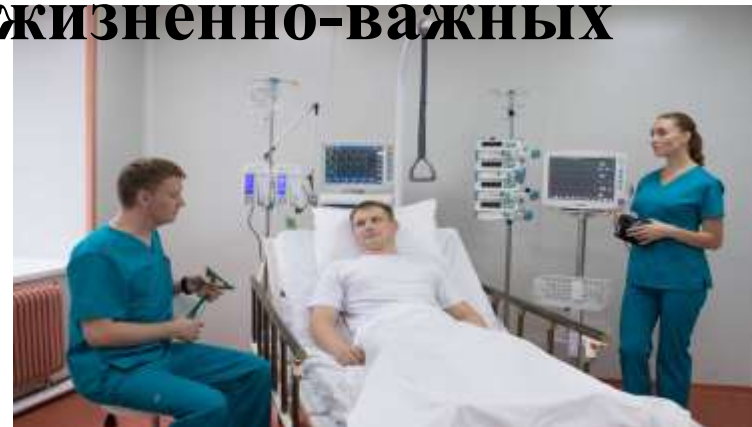

**Благодарю
за внимание!**

